

Guatemala, 31 de mayo 2016

Informe 04-2016

Licenciado  
Juan Alberto Monzón Esquivel  
Viceministro del Patrimonio Cultural y Natural  
Su Despacho

Estimado Lic. Monzón:

De la manera más atenta me dirijo a usted con el propósito de presentarle mi informe de actividades mensuales conforme a lo estipulado en el **Contrato Administrativo por Servicios Profesionales Número 639-2016** aprobado mediante el **Acuerdo Ministerial Número 164-2016**, correspondiente al mes de mayo del presente año, y para el cobro de mis honorarios estoy presentando la **factura número de serie "B" y correlativo 0029**.

**Actividades Realizadas en el Grupo habitacional La Bolsa en Naranjo Sa'al:**

1. Se inicia el plan llevando a cabo la limpieza de cámaras, patio y bancas, quitando hojas caídas, maleza sobre muros y alineando estacas de excavación.
2. Se liberan de escombros en el muro Sur de la Estructura # 2.
3. Se reconoce la esquina SE y subestructura de E-2.
4. En la banqueta de Estructura # 1 se continúan los registros en el N,S, E y W. En el sector Este de E-2 se sigue liberando la subestructura hacia el sur.
5. Se descubren dentro de la banqueta de E-1, tres entierros sobre la roca caliza,
6. Se reabre el saqueo # 2 hacia el Este de la Estructura # 1 buscando subestructuras y registrando lotes cerámicos.
7. Se lleva a feliz término la liberación de escombros del muro Oeste ( costado) de E-3.
8. Se continúa revisando, corrigiendo y añadiendo nuevos descubrimientos a la planta del grupo habitacional conjuntamente con el dibujante Rigoberto Choc.
9. Se revisan los perfiles Norte/Sur y retícula del grupo La Bolsa.
10. Análisis de estadios constructivos en perfiles con dibujante y ayudante.
11. Registro de material cerámico encontrado por lotes y con etiquetas para su análisis en el laboratorio cerámico.
12. Registro estratigráfico de cada pozo excavado en tablas.
13. Producción fotográfica del desarrollo de las excavaciones.
14. Redacción mensual del reporte de actividades realizadas.

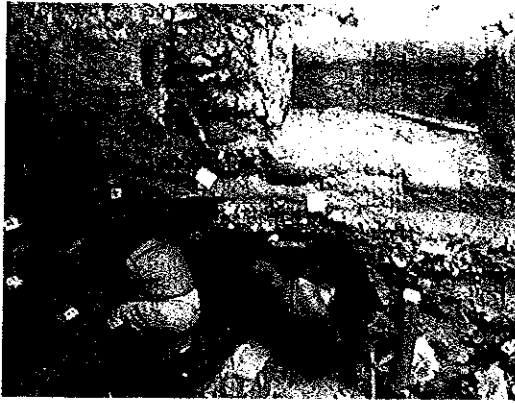

Limpieza Entierro # 22

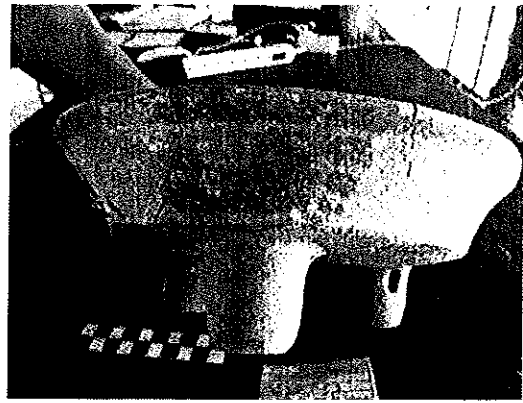

Plato trípode Entierro # 21

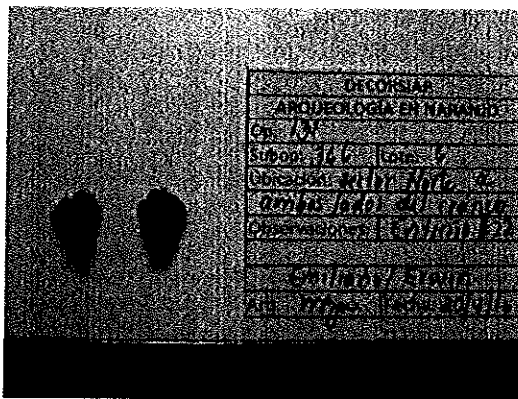

Orejas de jade – Entierro # 22

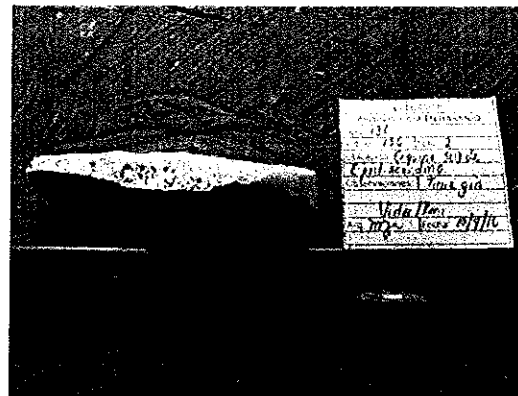

Cinzel para tallar piedra

### Resultados Obtenidos:

1. Se excavaron un total de 45 pozos de 1.50 metros cuadrados con un equipo de 5 excavadores y 5 ayudantes, 1 dibujante y 1 ayudante de dibujante.
2. Se identifico una subestructura en esquina SE y Este de E-2.
3. Registro y levantamiento de 4 entierros. 3 adultos y un infante.
4. Registro de 45 pozos excavados en campo en tablas Excel.
5. Levantamiento de más de 1, 000 tiestos en entierros y sector Sur de E-2.
6. Toma de aprox. 210 fotografías.
7. Continuación de una planta de excavación del grupo La Bolsa
8. Continuación de registrar nuevos hallazgos en perfiles Este y Oeste.
9. Visita, supervisión y asesoría por la coordinadora de DECORSIAP, Arqga. Vilma Fialko en La Bolsa.
10. Dos visitas al grupo con Raúl Noriega para identificar rasgos arquitectónicos y estadios constructivos.
11. Visita y orientación al Arq. Quintana y cuatro visitantes al grupo La Bolsa.

VoBo

*Edin Robel Hernández Payes*  
 Coordinador Administrativo  
 Departamento de Conservación y Rescate  
 de Sitios Arqueológicos Prehispánicos  
 IDAEH-DCPCN

Atentamente,

*María B. Barrios B.*  
 María B. Barrios B.